

**Ansichtskarten/Postkarten/Leporellos/Fotos:**

**national**

Los 0001 Ausruf: 10 €  
**Aachen (5100), ca. 1938: Waldcafe und Ausflugslokal Siegel**  
 Nicht gelaufen. (E034)



Los 0002 Ausruf: 10 €  
**Aachen-Brand (5100), ca. 1960: Gasthaus Wilhelm Braun**  
 Gelegen in der Nordstraße. Nicht gelaufen. (E034)

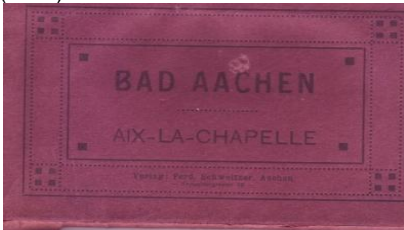

Los 0003 Ausruf: 15 €  
**Aachen (5100), ca. 1915: Leporello aus 11 AK, zusammenhängend**  
 In Schutzhülle, diese an den Rändern leicht ausgefranst, kleiner Fleck auf Cover. (E034)



Los 0004 Ausruf: 10 €  
**Alzey (6508), 1927: Kreiskrankenhaus**  
 Gelaufen, Stempel mit Werbung zur 650-Jahr-Feier. (E018)



Los 0005 Ausruf: 16 €  
**Bad Dürkheim (6702), 1896: Gruss aus**

Vier-Bildlitho. mit Weinreben und weintrinkenden Knaben. Gelaufen. (E002)



Los 0006 Ausruf: 10 €  
**Beckum (4720), 1921: Alleestraße mit Gymnasium**  
 Leicht koloriert. Gelaufen. (E040)



Los 0007 Ausruf: 14 €  
**Bonn (5300), ca. 1910: Adler Drogerie**  
 Inhaber Hermann Niederheiser. Nicht gelaufen. (E040)



Los 0008 Ausruf: 11 €  
**Cassel (3500), 1911: Gruss von der Deutschen Landwirtschafts-Ausstellung**  
 Sieben-Foto-Bild. Nicht gelaufen. (E018)



Los 0009 Ausruf: 11 €  
**Dortmund (4600), 1939: Gaststätte Menkeschänke**  
 Zwei-Bildkarte, gelaufen. (E040)



Los 0010 Ausruf: 11 €  
**Düsseldorf (4000), 1913: Martins-Klaue in der Bierbrauerei „Im goldenen Kessel“**  
 Bolkerstr. 44/46, Inhaber Ferd. Schumacher. Gelaufen. (E040)

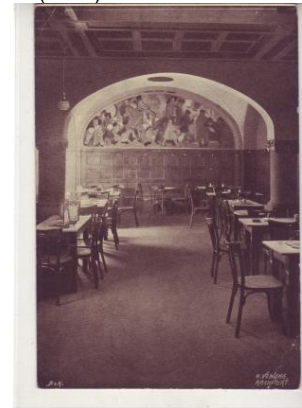

Los 0011 Ausruf: 12 €  
**Düsseldorf 1902, Offizielle Ausstellungskarte Nr. 1**  
 Großes Wappen der Stadt und kleinere des Rheinlands und Westfalens. Gelaufen. (E038)



Los 0012 Ausruf: 12 €  
**Düsseldorf (4000), 1902: Klappkarte Panorama der Internationalen Ausstellung**  
 Gelaufen. (E038)



Los 0013 Ausruf: 12 €  
**Düsseldorf (4000), 1899: Graf Adolphplatz, Mondscheinkarte mit Beleuchtung**  
 Gelaufen. (E038)



Los 0014 Ausruf: 10 €  
**Düsseldorf (4000), 1929: Kaufhaus Tietz mit Straßenbahn**  
 Gelaufen. (E038)



**Los 0015** Ausruf: 11 €  
**Düsseldorf (4000), 1913: Gruss aus der Wichsdos**

Gelaufen. Mit Unterschriften der Teilnehmer. Inhaber war *Ant. Jüngermann*. (E038)



**Los 0016** Ausruf: 20 €  
**Eisenach (x5900): Wartburg-Album, ca. 1905**

15 Fotografien. Dekoratives Jugendstil-Cover mit der Wartburg als Relief. Kanten bestoßen. Format: 20x13. (E015)

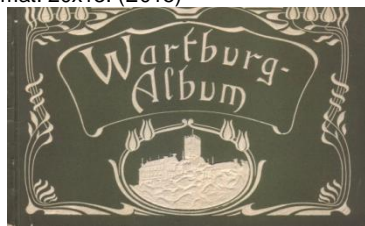

**Los 0017** Ausruf: 10 €  
**Emmerich (4240), 1916: Gasthausstraße mit höherer kath. Töchterchule**

Gelaufenen Feldpostkarte, geprüft. Stempel: Postprüfungsstelle 5. (E040)

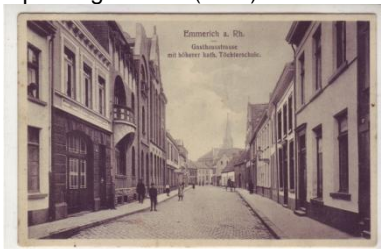

**Los 0018** Ausruf: 11 €  
**Erbach a. N. (6930), 1933: Hotel-Café-Restaurant „Badischer Hof“**

Besitzer *Georg Winnewisser*. Gelaufen. (E018)



**Los 0019** Ausruf: 12 €  
**Esch i. Taunus (5702), 1923: Gasthaus zur Krone**

Bes. *Karl Lang*. Gelaufen, ohne Briefmarke. (E018)

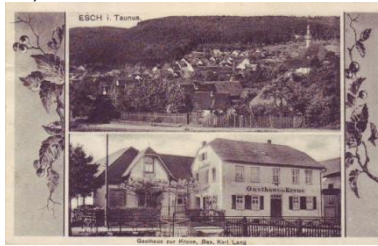

**Los 0020** Ausruf: 10 €  
**Eschweiler (5180), 1951: 4-Bild-Karte**

Gelaufen, ohne Briefmarke. (E034)



**Los 0021** Ausruf: 21 €  
**Eupen, ca. 1950er: 5 AK Barrage de la Vedre**

Nicht gelaufen. (E034)

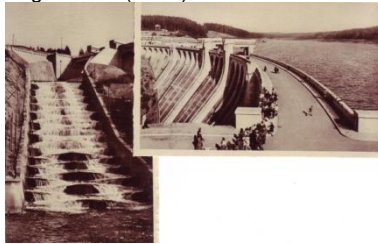

**Los 0022** Ausruf: 11 €  
**Gandersheim/Orxhausen (3350), 1946: Gasthaus Grüner Jäger**

Adressiert und Teilbeschrieben, nicht gelaufen. (E018)



**Los 0023** Ausruf: 13 €  
**Gemünd (5372)/Eifel – 2 AK, 1950/51**

Ohne Marken; S.M. Karten mit passenden Stempeln. (E021)



**Los 0024** Ausruf: 21 €  
**Gemünd (5372)/Eifel Urftsee – LOT 7 AK**

2x gelaufen, koloriert mit Urft-Stempel. 1x Seehof-Restaurant mit Karte. (E021)



**Los 0025** Ausruf: 13 €  
**Glanerbrück (4432), 1901: Gruß aus Glanerbrück an der holländischen Grenze**

Vierbild-Litho mit Fabrik, Restaurant Verspohl und Brücke. Gelaufen. (E018)

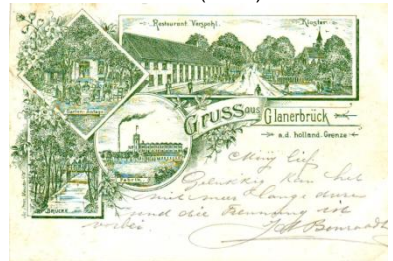

**Los 0026** Ausruf: 12 €  
**Gunzenhausen (8820), 1915: Vierfoto-Karte**

Gelaufen. Feldpost mit eckigem Stempel „S.B. B.V.L. Gunzenhausen II“. (E018)



**Los 0027** Ausruf: 12 €  
**Hähnchensmühle (6228), ca. 1915: Gasthaus zum Arthal**

Nicht gelaufen, koloriert, florale Elemente. (E018)



**Los 0028** Ausruf: 50 €  
**HAMBURG Konvolut AK ca. 50 Stück, viele vor 1945**

Zum überwiegenden Teil gelaufen. Zeitraum 1899 bis 1955. Lithos, Prägekarten, Kleine Grundstocksammlung in unterschiedlicher Erhaltung. (E037)



Los 0029 Ausruf: 11 €  
**Heddesheim (6531), ca. 1920: Groß aus**

U.a. Gesamtansicht, Guldenbach und Handlung von *Friedrich Herrmann*. Mit Anschrift aber nicht gelaufen. (E018)



Los 0030 Ausruf: 10 €  
**Hofgeismar (3530), 1941: Marktstraße**  
 Gelaufen. (E040)



Los 0031 Ausruf: 12 €  
**Hüls (5150), 1911: Kempenerstrasse**  
 Gelaufen. (E040)



Los 0032 Ausruf: 10 €  
**Hürthum bei Emmerich (4240), 1916: Hotel zum Kronprinzen**  
 Gelaufen als Feldpost. Prüfung. Stempel: Postprüfungsstelle 5. Knick links unten. (E040)

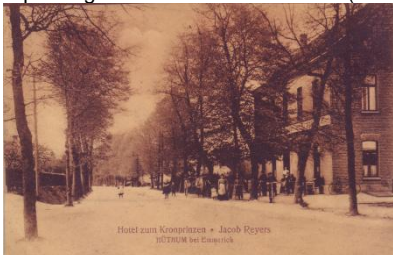

Los 0033 Ausruf: 11 €  
**Köln (5000), 1915: Kölner Schießplatz – Große Schießhalle**  
 Feldpost gelaufen. (E040)



Los 0034 Ausruf: 20 €  
**Königsberg i. Pr. – 10 AK**  
 zusammenhängend

In Schuber. Rückseitig Aufkleber: Papierhandlung Königsberg, Poststr. 3/5. (E021)



Los 0035 Ausruf: 20 €  
**Königshofen a. Tauber (6970), ca. 1922: Hauptstraße – 2 Stücke**

Gleiche Ansicht, einmal sw, einmal koloriert. Nicht gelaufen. (E018)



Los 0036 Ausruf: 20 €  
**Masuren – 25 echte Fotografien**  
 In Schuber. Formate: 9x6,5. (E021)



Los 0037 Ausruf: 12 €  
**Mönchengladbach (4050), 1916: Gymnasium**

Gelaufenen Feldpostkarte; Stempel „verwundet“. (E040)



Los 0038 Ausruf: 11 €  
**Mönchengladbach (4050), 1938: Hindenburgstraße**  
 Gelaufen. (E003)



Los 0039 Ausruf: 12 €  
**Münster (4800), 1923, Hotel Westfälischer Hof und Café Roxel**

Besitzer: *W. Grote*. Gelaufen. (E003)



Los 0040 Ausruf: 12 €  
**Münster (4800), ca. 1905: Hotel Pauli Westfälischer Hof, Wolbeckerstraße**

Blick zur Eisenbahnunterführung. Nicht gelaufen. (E003)



Los 0041 Ausruf: 11 €  
**Neustadt a. H., o.D.: Schützenhaus**  
 Litho von *L. Munz*. Nicht gelaufen. (E002)



Los 0042 Ausruf: 10 €  
**Niederrhein (4054), ca. 1925: Am Lobbericher See**  
 Nicht gelaufen. (E040)

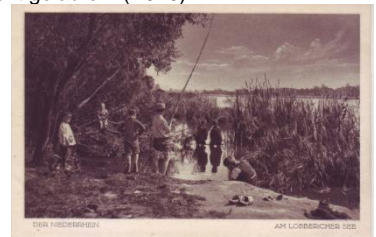

Los 0043 Ausruf: 12 €  
**Oberhausen-Osterfeld (4200), ca. 1940: Restaurant Westfälischer Hof**  
 Besitzer: *Heinrich Kuesche.*  
 Gelaufen/Feldpost. (E002)



Los 0044 Ausruf: 35 €  
**Oberschömbach/Eifel (3451?): Gesamtansicht + Handlung v. Math. Könn + Gastwirtschaft Jägersruh v. Mich. Rock**  
 Gelaufen, Stempel Hellenthal. (E034)



Los 0045 Ausruf: 19 €  
**Oldau (3107), 1911: Gruss aus ... Mit Gastwirtschaft von Heinr. Meyer – 2 Karten**  
 Beide gelaufen, eine mit Bahnstempel Hannover-Hamburg. (E018)

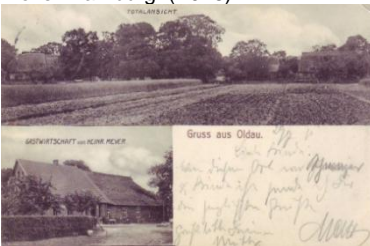

Los 0046 Ausruf: 11 €  
**Osthofen (6522), 1927: Hauptstraße mit Bahnhof**  
 Gelaufen. (E018)



Los 0047 Ausruf: 14 €  
**Porta Westfalica/Minden (4952), 1898: Gruss aus ...**  
 Zweibildlitho, gelaufen. (E002)

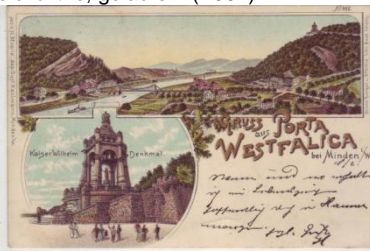

Los 0048 Ausruf: 11 €  
**Reichenbach, 1927: Gasthof und Sommerfrische „Friesen“**  
 Besitzer *A. Winkler.* Gelaufen. (E018)



Los 0049 Ausruf: 10 €  
**Ronsdorf (5000), 1912: Bergische Lungenheilstalt**  
 Gelaufen; Stempel Bahnpost Zug 32. (E040)



Los 0050 Ausruf: 15 €  
**Das Ruhrgebiet – 12 Bildkarten von ARAL, ca. 1960**  
 Vollständig in Kartonmappe. (E002)



Los 0051 Ausruf: 11 €  
**Sandsbach, Nbd. (8359), ca. 1920: Gesamtansichten und Handlung von J. Schindlbeck**  
 Gelaufen, ohne Briefmarke. (E018)



Los 0052 Ausruf: 40 €  
**Schleiden (5372) – LOT 18 Ak ab 1904**  
 12x gelaufen. (E021)



Los 0053 Ausruf: 11 €  
**Schwandorf i. Oberpf. (8460), 1941: Gasthof Pfälzer Hof**

Inh. *Ludwig Krieger.* Gelaufen. (E018)



Los 0054 Ausruf: 10 €  
**Waldniel (4056), 1930: Haus Klee**  
 Gelaufen. (E040)



Los 0055 Ausruf: 10 €  
**Wanne (4690), 1922: Bahnhof**  
 Gelaufen, Bahnpoststempel Zug 60. (E040)



Los 0056 Ausruf: 11 €  
**Westheim (8821), 1920: Wallfahrtskirche, Restaurant a.d. Kobel, Villenkolonie**  
 Gelaufen, Koloriert. (E018)



Los 0057 Ausruf: 10 €  
**Wewelinghausen (4040): ca. 1940: Gruss aus ...**  
 Vierbildkarte, nicht gelaufen. (E040)

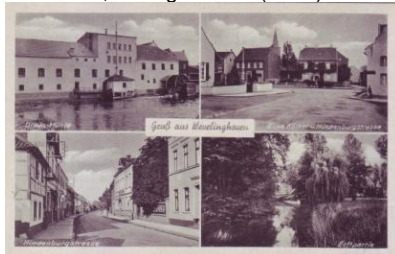

Los 0058 Ausruf: 10 €  
**Wuppertal (5600), ca. 1940: Vier interessante Punkte der Schwebebahn in Wuppertal**  
 Gelaufen, ohne Marke. (E030)



**Anlasskarten**

Los 0063 Ausruf: 18 €  
**2 Pressefotos: UEFA-Cup 11.1985: Borussia Mönchengladbach - Real Madrid**  
 Torjubel zum 1:0 von Mill; Kopfballtor von Rahn zum 3:0. Das Spiel endete 5:1.  
 Formate: 21,5:16. (E011)



Hisatsu-Line Typ D51; Kure-Line; Typ C62.  
 Fotos 17x12. (E002)



**international**

Los 0059 Ausruf: 12 €  
**Amsterdam, ca. 1930: M.E. Coster, Diamandfactory Ltd.**  
 Nicht gelaufen. Abb. der Firma an einem Kanal mit Schiffen. (E025)

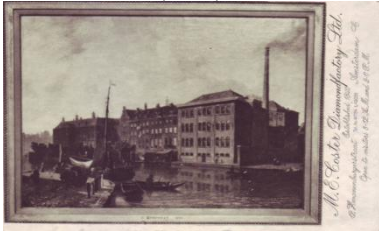

Los 0068 Ausruf: 13 €  
**Bad Kreuznach: Hindenburg vor Veteranen, 1930**  
 Ohne PK-Einteilung. Ph. Does & Söhne als Fotograf geprägt. (E002)



Los 0064 Ausruf: 18 €  
**Foto: Steyr200 Cabrio mit verkleideter Hinterachse, ca. 1930**  
 Hinten Stempel der Weststadt-Großgarage in Ulm, die die Generalvertretung für Steyr. Pkw hatte. Copyright-Stempel des Fotografen. Format: 18x12,5. (E002)



Los 0060 Ausruf: 15 €  
**Baden/Schweiz, 1900: Panorama-Klappkarte von der Ruine Rauhenegg mit eindrucksvollem Viadukt**  
 Gelaufen nach Hamburg. (E030)

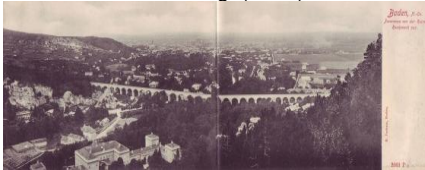

Los 0069 Ausruf: 12 €  
**Speyer: Trunk aus dem Domnaph, 1925**  
 Anlässlich der 900-Jahr Feier des Kaiserdoms. Nicht gelaufen. Knick linke obere Ecke. (E002)



Los 0065 Ausruf: 12 €  
**Südtirol-Bozen: Foto Kleinlastwagen beladen mit Heu, ca. 1960**  
 Format: 18x13. (E002)



Los 0061 Ausruf: 12 €  
**Südtirol, 1900: Wolfsgruben-See**  
 Gelaufen. (E030)

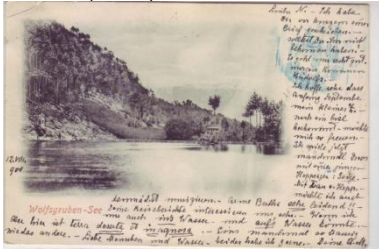

Los 0070 Ausruf: 14 €  
**Souvenir de France, 1918**  
 Textilkarte mit Passepartout. Und eingeschobenem Kärtchen. Nicht gelaufen. (E002)



Los 0066 Ausruf: 16 €  
**2 Fotos von vermutlich englischen Spähfahrzeugen**  
 Formate: 17,5x12. (E002)



Los 0062 Ausruf: 50 €  
**Konvolut AK USA 48 verschiedene, viele vor 1945.**  
 Zum überwiegenden Teil gelaufen. Zeitraum 1899 bis 1955. Lithos, Prägekarten, Kleine Grundstocksammlung in unterschiedlicher Erhaltung. (E037)



Los 0071 Ausruf: 12 €  
**Kaiser Wilhelm II. und Prinz Heinrich bei der Beisetzung von Prof. Dr. Hinzbeier, Bielefeld 2.1.1908**  
 Gelaufen. (E002)



Los 0067 Ausruf: 18 €  
**Zwei japanische Dampfloks in Aktion, 1968**

Los 0072 Ausruf: 30 €  
**Andenken an die Orientreise des Deutschen Kaisers, 1898 – LOT 8 AK**  
 Alle verschieden und gelaufen von Berlin ein nach Aachen. (E030)



Los 0073 Ausruf: 22 €  
**Duisburg-Meiderioch-Marxloh, 1909: Fußballclub Haideblümchen, 2 AK**  
 Unterschiedliche Motive, beide gelaufen. (E034)



**Militaria**

Los 0074 Ausruf: 12 €  
**Senne, 1908: Truppe beim Reinemachen**  
 Gelaufen. (E034)



Los 0075 Ausruf: 14 €  
**Brünn 1939: Führer, unser Dank ist ohne Ende**  
 Gelaufen mit Sonderstempel. Nach einem Scherenschnitt von Ernest A. Pomczek. (E002)



Los 0076 Ausruf: 20 €  
**Zwischen Westwall und Maginotlinie- 12 Künstlerkarten, ca. 1941**  
 Kriegszerstörte westmärkische Grenzdörfer. Nach Aquarellen von Karl Graf aus Speyer. In Schutzhülle. (E002)



Los 0077 Ausruf: 15 €  
**2x Kriegsmarine, ca. 1939**  
 Reihe Kriegsmarine Nr. 1255 und 1267. Scharenhorst und Gneisenau im Hafen; U-Boot Begrüßung. (E0002)



Los 0078 Ausruf: 12 €  
**3x Tag der Briefmarke, 1937, 1942**  
 Alle nicht gelaufen, Sonderstempel. (E0002)



Los 0079 Ausruf: 12 €  
**5 PK Olympische Spiele 1936**  
 Teils gelaufen, teils mit Sonderstempel, 1x Blankette. Drei unterschiedliche Motive. (E0002)



Los 0080 Ausruf: 30 €  
**Andenken an den Fliegerleutnant Karl Allmenröder**  
 Abgeschossen 27.6.1917. Gelaufenen AK; 2 Fotos Trauerzug. Beschreibung der Fotos. (E0002)



Los 0081 Ausruf: 14 €  
**Weihnachtspostkarte – Zeichnung: Auf Posten an der Wolga 1941**  
 Gelaufen, Feldpost. (E0002)



Los 0082 Ausruf: 12 €  
**Generalmajor Rommel – Zeichnung, Spende für die VDA-Schulsammlung 1940**  
 Gelaufen. (E002)



Los 0083 Ausruf: 10 €  
**Hauptmann Baumbach, Fernkampflieger – Zeichnung**  
 Nicht gelaufen. (E002)



Los 0084 Ausruf: 12 €  
**Adolf Hitler in einem offenen Wagen, 1944**  
 Rückseitig Sonderbriefmarke und SS. (Deutschland wird siegen) zu seinem Geburtstag. (E025)



**Los 0089** Ausruf: 14 €  
**Erste Kulmbacher Actien-Exportbier Brauerei, ca. 1920**

Blankospeisekarte, wobei der obere Teil abgetrennt werden kann. Dieser hat eine PK-Einteilung. (E025)



**Autographen:**

**Los 0092** Ausruf: 15 €  
**Norbert Blüm 2x, 1980/1983**  
 Einmal auf Briefbogen des Bundestags, einmal auf Dankeskarte. (E002)



**Werbekarten**

**Los 0085** Ausruf: 18 €  
**Berlin-Johannisthal, ca. 1938: AMBI-BUDD Presswerk GmbH**  
 Spezialität: Automobil-Karosserien aller Art. Hier ein Ganzstahl-Cabriolet auf Hanomag-Rekord. (E002)



**Los 0090** Ausruf: 11 €  
**München, 1925: St. Benno-Bier Löwenbräu**

Gelaufen aus Budapest mit Restaurant-Stempel. (E018)



**Los 0093** Ausruf: 15 €  
**Wolfgang Mischnik, 1980**  
 Auf Briefboden der FDP-Fraktion im Bundestag. (E002)

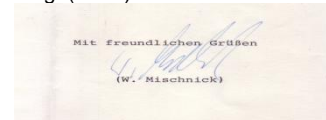

**Los 0086** Ausruf: 10 €  
**Hannover 1909: Continental, Caoutchouc- und Gutta-Percha Compagnie**  
 Zwei Firmenkarten. (E019)

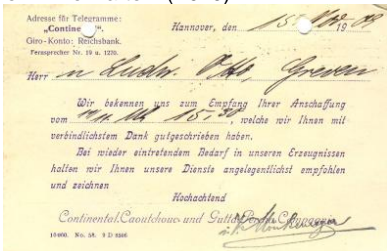

**Börse/Schecks/Geld:**

**Los 0094** Ausruf: 10 €  
**Scheck: Frankfurter Gewerbekasse, Blankette mit Stubs, # 67754**  
 Dekoratives Logo. Geschichte siehe Lose 626/627. (E001)



**Los 0087** Ausruf: 11 €  
**Hannover, 1909: Hannoversche Gummi-Kamm-Comp. AG**  
 Zwei Firmenkarten. (E019)



**Literatur**

**Los 0091** Ausruf: 18 €  
**Moderne Grüße – Architektur auf AK 1919-1939, Dortmund 2005**

Begleitbuch anlässlich einer Ausstellung zum Thema „Architektonische Avantgarde im Postkartenformat“. Auf über 200 Seiten nur eine AK pro Seite – werden Beispiele wie das Bauhaus in Dessau, die Weißenhofsiedlung in Stuttgart oder das Shellhaus in Berlin aus ganz Deutschland präsentiert. Hardcover gebunden, Cover am Rand leicht verfärbt. Format: 21,5x19,5. (E008)

**Los 0095** Ausruf: 12 €  
**Wechsel: Ohrdruf/Thür., 1907: A. Knippenberg**

Fabrikabbildung. Bestätigt durch die Reichsbank Erfurt. Knickfalte, Ränder etwas ungleichmäßig. Format: 30x12. (E004)



**Los 0088** Ausruf: 12 €  
**Berlin/Hauset, 1918: Kriegswollbedarf AG**

Zur Firma Martin Steins-Spiess in der Hauseter Kupfermühle. (E030)

Los 0096 Ausruf: 80 €

**Wechsel, Lausanne, 1836 !!: Franc's**

**Isaac Clément**

Wunderschöne Vignette mit Ansicht der Stadt am Genfer See vor Bergen. Es handelt sich um einen jüdischen Kreditgeber. Knickfalten. Format: 27,5x10,5. (E007)



Los 0097 Ausruf: 15 €

**Wechsel, Bonndorf, 1899: J.A.**

**Binder's Nachfolger**

Dekoratives Motiv mit Firmenabbildung. Zahlreiche Übernahmestempel weitere Firmen. Format: 31,5x10. (E020)

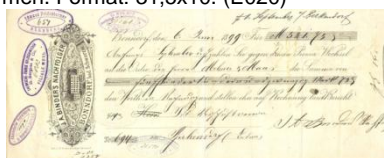

Los 0098 Ausruf: 12 €

**Wechsel, Köln, 1903: Gebrüder**

**Stollwerck AG**

Fabrikmarke. Mit Stempel der *Douglas'schen Braunkohlen-Gruben* in Aschersleben. Knickfalte. Format: 29x11. (E020)

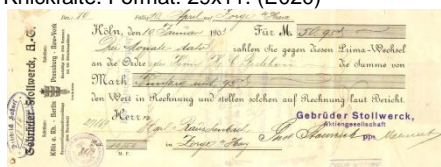

Los 0099 Ausruf: 15 €

**Wechsel, Neuchâtel, 1906: Russ.**

**Suchard & Co.**

Dekoratives Firmenlogo. An *Carl Rauschenberg* in Zorge/Harz. Knickfalten. Abheftlochung rostig. Format 29,5x12. (E020) (siehe auch Los 310)

